

ROBO DE CARGA

ROBOS EN 2017

INCREMENTO EN EL ROBO DE CARGA

En 2017 se registraron 4 mil 30 incidentes de robo a transporte de carga, lo que representó un incremento de 127% con relación a 2016 y 266% para 2015.

Año	2015	2016	2017
Robos	1,102	1,773	4,030

Comparativo de Robo de Carga por mes

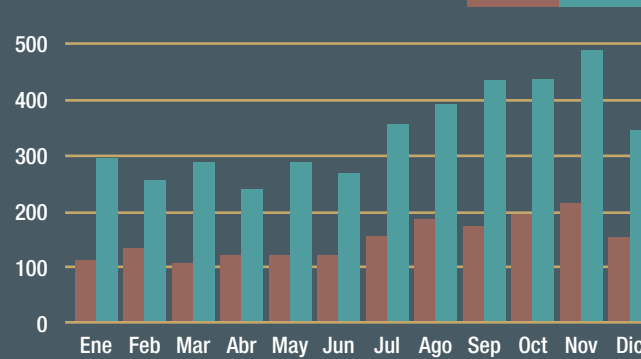

ROBO DE CARGA POR ESTADO

En 2017, los diez Estados con mayor índice de robo de carga se observan en el siguiente recuadro.

Nivel de riesgo	Rango de Orden	Entidad	Robos 2016	Robos 2017	%	Dirección e Riesgo Actual
SEVERO	1	Puebla	306	1235	304	
	2	Tlaxcala	77	452	487	
	3	Veracruz	171	421	146	
	4	Guanajuato	313	366	17	
	5	Querétaro	129	311	141	
	6	Nuevo León	23	262	1039	
	7	Edo. de México	141	258	83	
ELEVADO	8	Jalisco	111	116	5	
	9	Ciudad de México	49	73	49	
	10	Michoacán	130	55	-58	

ROBO DE CARGA POR REGIÓN

En 2017, 94% de los incidentes de robo a transporte de carga en el país se concentraron en las regiones Centro (53%), Oeste (22%) y Sureste (13%).

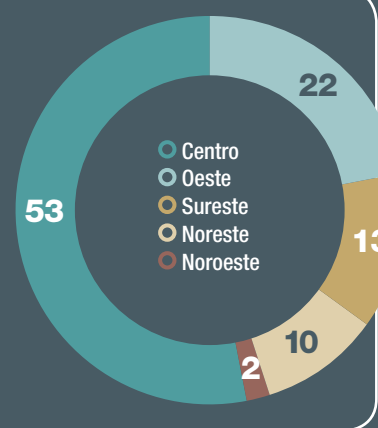

ROBO DE CARGA TIPO DE PRODUCTO

- 28% Alimentos y bebidas
- 28% Combustible
- 7% Químicos
- 6% Misceláneos
- 6% Construcción e Industrial
- 6% Electrónicos
- 4% Autopartes
- 4% Alcohol
- 3% Ropa y Zapatos
- 2% Farmacéuticos
- 2% Cuidado Personal
- 2% Metales
- 1% Hogar y Jardín
- 1% Tabaco

El robo al autotransporte de carga registró en el año 2017 un total de 4 mil 30 incidentes, un alza del 266% respecto al 2015 cuando ocurrieron 1 mil 102 casos. Pese a los esfuerzos de autoridades y empresas por combatirlo, este delito va al alza; para muestra solo en el

primer trimestre del 2018 se registraron 3 mil 346 incidentes. Se estima que puedan reducirse los índices tras la aprobación del robo al autotransporte como delito

federal, en tanto, revisemos estos datos del Reporte de Inteligencia, Robo de Carga en México de SensiGuard Supply Chain Intelligence Center.

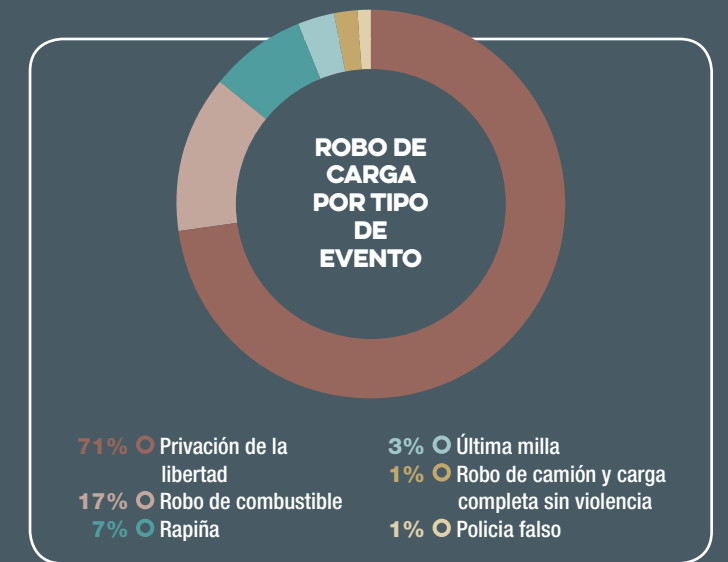
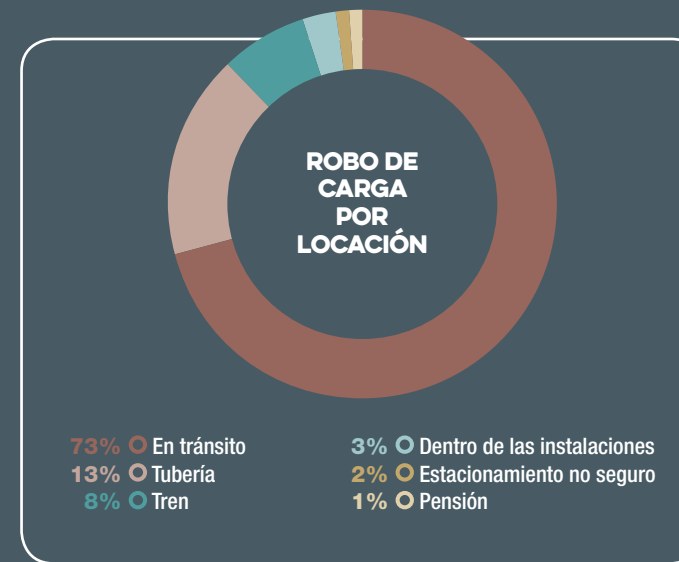

CARRETERAS DE ALTO RIESGO PARA EL ROBO DE CARGA

Nivel de riesgo	Rango de Orden	Autopista / Carretera	Robos Q1	Robos Q2	Robos Q3	Robos Q4	Total	
SEVERO	1	Aut. México-Veracruz (MEX-150D)	226	126	470	547	1369	
	ALTO	2	Aut. Querétaro-León (MEX-45D)	79	60	116	67	322
		3	Carr. México-Zacatepec (MEX-136)	29	65	43	66	203
		4	Aut. Reynosa-Torreón (MEX-40D)	75	83	45	16	219
ELEVADO	5	Maxipista (MEX-15D)	32	59	29	40	160	
	6	Aut. México-Saltillo (MEX-57D)	12	36	38	47	133	
	7	Aut. La Tinaja-Coatzacoalcos (MEX-145D)	26	29	28	35	118	
	8	Circuito Exterior Mexiquense	33	21	18	22	94	
	9	Aut. Cópandaro-Uruapan (MEX-14D)	34	16	27	16	93	
	10	Aut. Arco Norte (MEX-M40D)	17	25	13	33	88	

ROBOS EN 2018
PRIMER TRIMESTRE

ROBO DE CARGA POR TRIMESTRE

En el primer trimestre de 2018 se registraron un total de 3 mil 346 incidentes de robo a transporte de carga lo que implica un incremento del 108% respecto al mismo periodo en 2016 y de 65% con relación al primer trimestre de 2017.

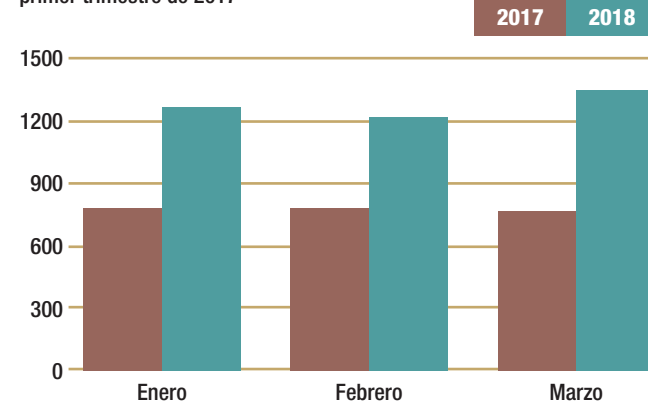

ROBO DE CARGA POR ESTADO EN EL PRIMER TRIMESTRE DE 2018

Entidad	Robos	%
Puebla	840	22
Estado de México	804	21
Tlaxcala	420	11
Michoacán	393	10
Nuevo León	298	8
Jalisco	248	7
Morelos	183	5
San Luis Potosí	132	3
Querétaro	102	3
Guanajuato	93	2
Veracruz	71	2

ROBO DE CARGA POR REGIÓN

El 96% de los incidentes de robo al transporte de carga en el país, durante el primer trimestre de 2018, se concentró en las regiones Centro (62%), Oeste (22%) y Noreste (12%).

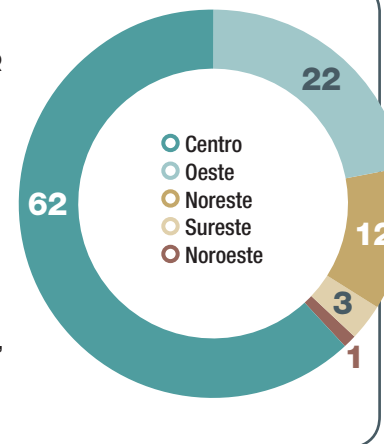

- 29% Alimentos y bebidas
- 27% Combustible
- 9% Químicos
- 6% Construcción e Industrial
- 6% Autopartes
- 6% Alcohol
- 4% Electrónicos
- 4% Cuidado Personal
- 3% Farmacéuticos
- 2% Ropa y Zapatos
- 2% Misceláneos
- 2% Hogar y Jardín
- Agrícola
- Metales
- Tabaco
- Dinero en tránsito (CIT)

ROBO DE CARGA TIPO DE PRODUCTO

